# Alargar la vida de los productos en la economía circular: Alargascencia.

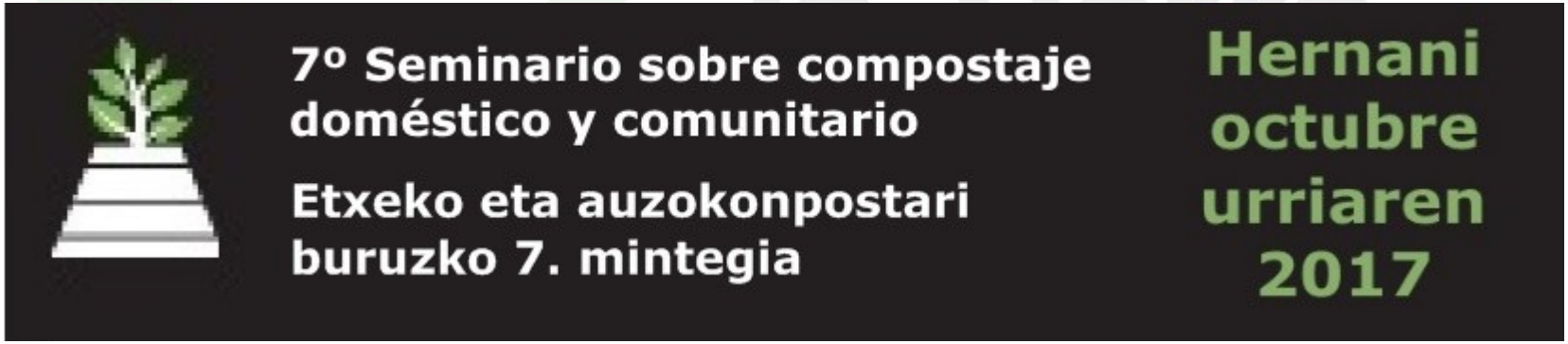

# Amigos de la Tierra ¿Quiénes somos?

photo Brais Palmás

Amigos de la Tierra es una asociación ecologista que nace en España en **1979**.

Está integrada en la federación internacional del mismo nombre, que cuenta con más de un millón de socios en más de 70 paises de los cinco continentes.

En el estado español existen grupos locales en 7 Comunidades

**Nuestra misión: Fomentar el cambio local y global hacia una sociedad respetuosa con el medio ambiente, justa y solidaria.**

Amigos de la Tierra www.tierra.org

# Alargascencia

¿Qué puede significar esta palabra?

-¿Un crecepelo?
- ¿Un alimento para que l@s niñ@s crezcan mucho?
- ¿La batería del futuro?

# Algunas pistas…

Amigos de la Tierra www.tierra.org

# ¡Queremos alargascencia!

Porque no queremos comprar una lavadora nueva cada 5 años, ni un móvil nuevo cada año, ni tirar la camiseta del año pasado porque ya no se llevan las rallas…

La corta duración de los productos, la no reparabilidad, la desactualización de aparatos electrónicos están de moda. Pero… ¿Y esto de la economía circular?

Amigos de la Tierra www.tierra.org

# ¿Qué hacemos en Alargascencia?

Al igual que en compostaje, no nos hemos inventado nada nuevo

Pero si hemos visibilizado y dado valor a establecimientos que llevan “toda la vida” reparando, vendiendo y comprando cosas de segunda mano, intercambiando…es decir, evitando la compra de productos nuevos.

¡Y ya estamos muy cerca de los 1.500 establecimientos!

# ¿Cómo funciona alargascencia?

Se trata de un directorio on-line de establecimientos que reparan, compran y venden de segunda mano, alquilan, intercambian y prestan.

Los productos incluidos hasta ahora han sido muebles, textil, electrodomésticos, productos electrónicos, juguetes, libros e instrumentos.

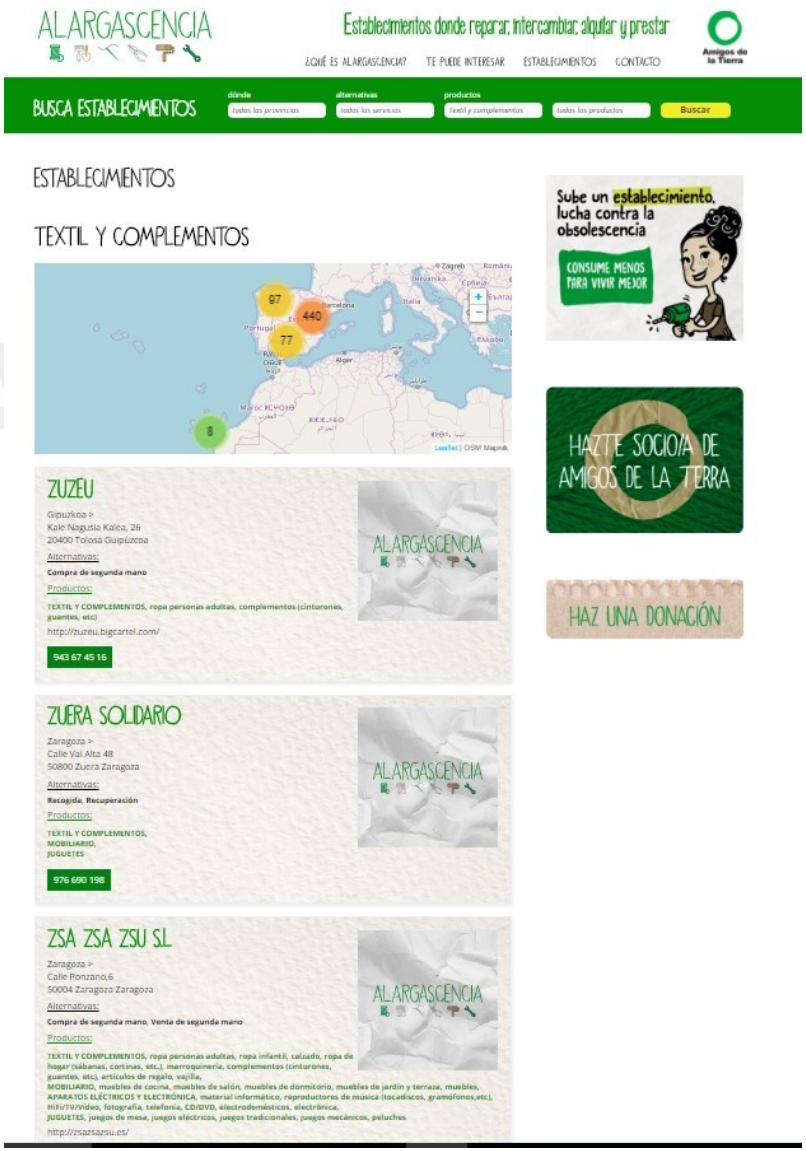

Amigos de la Tierra www.tierra.org

# ¿Como puedes practicar la alargascencia?

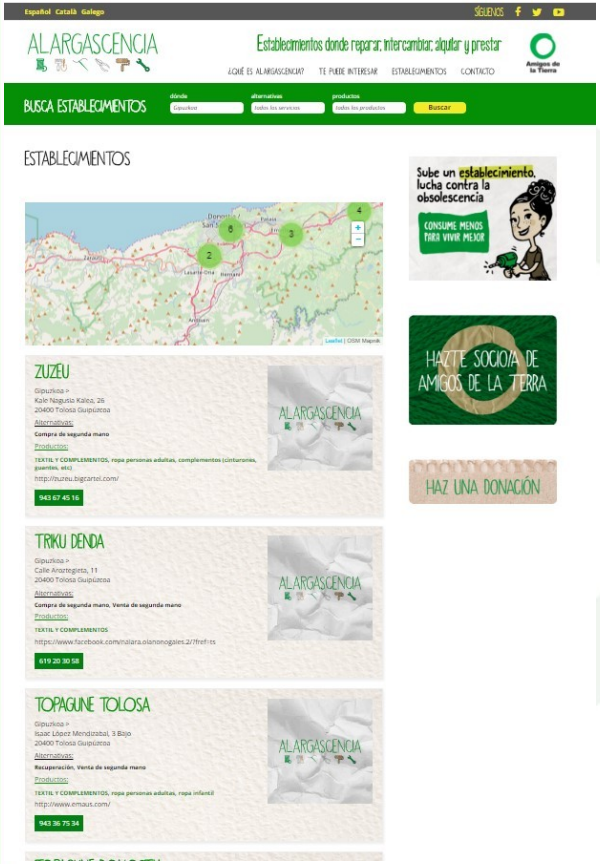


-Alarga la vida de tus productos. Busca en nuestro directorio el establecimientos que te haga falta.

- Ayúdanos a crecer. Seguro que conoces un establecimiento que encaja en Alargascencia

Amigos de la Tierra www.tierra.org

# Economía Circular, más allá del reciclaje

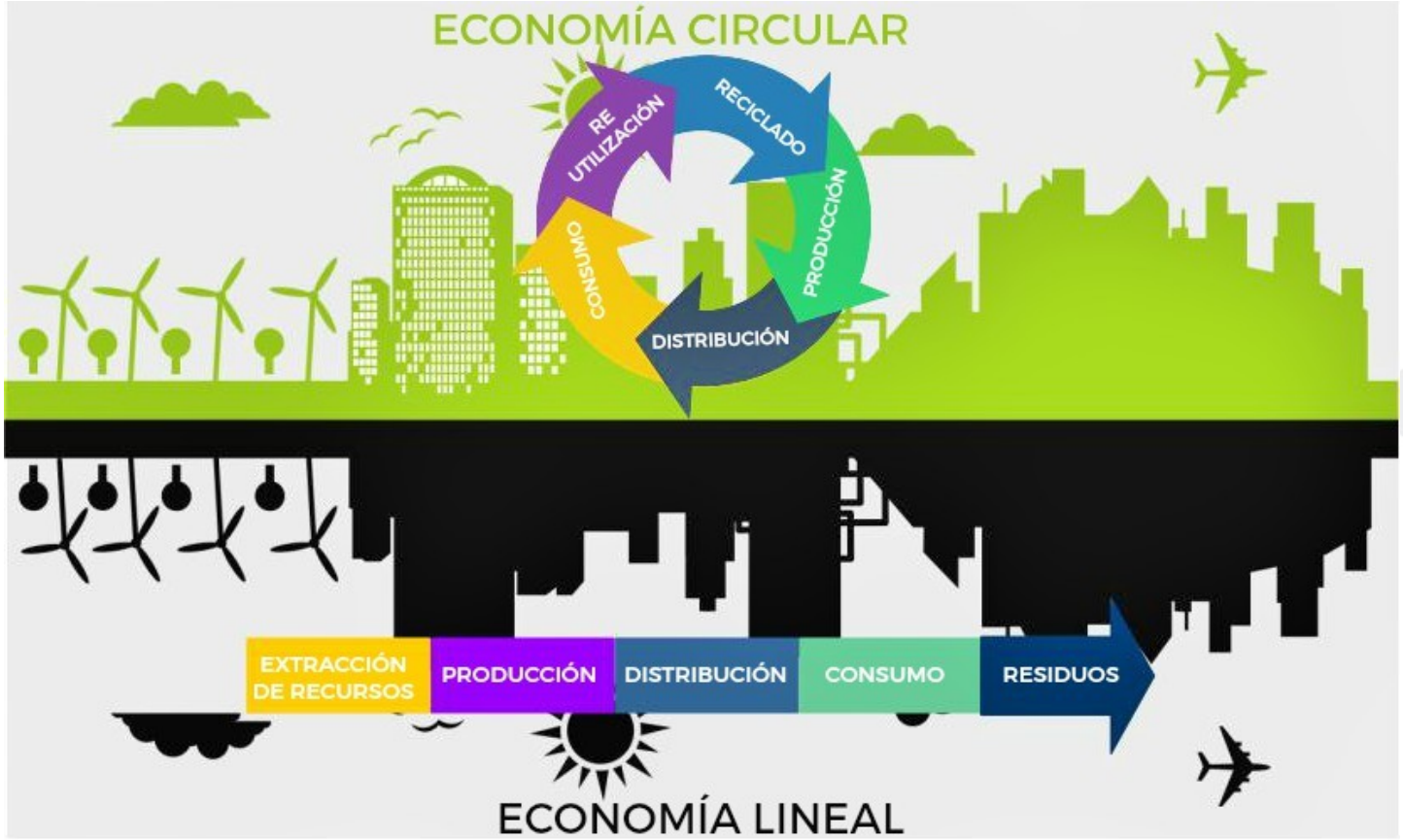


A la espera de la versión definitiva del Paquete Europeo de Economía Circular. Gran importancia a la durabilidad, reparabilidad y preparación para la reutilización de los productos.

Amigos de la Tierra www.tierra.org

# ¡Larga vida a la materia!

https://www.youtube.com/watch?v=r_T3g5P96KQ

Amigos de la Tierra www.tierra.org

# MUCHAS GRACIAS POR SU ATENCIÓN
# ESKERRIK ASKO

www.tierra.org
residuos@tierra.org